

ÄNDERUNGEN/ERGÄNZUNGEN:

1. ZUSÄTZLICHE WANDSCHLEIBEN IM BEREICH DER KELLERRÄUME AUSFÜHRUNG GEMÄSS STATIK ZWISCHEN DEN AXEN D-H (IN GEPR. STATIK U. POSITIONSPLANEN BEREITS ENTHALTEN)
2. ZUSÄTZLICHE ENTRAUCHUNGSÖFFNUNGEN IM BEREICH DER KELLERRÄUME GEMÄSS BSK UND FÖRDERUNG FEUERWEHR

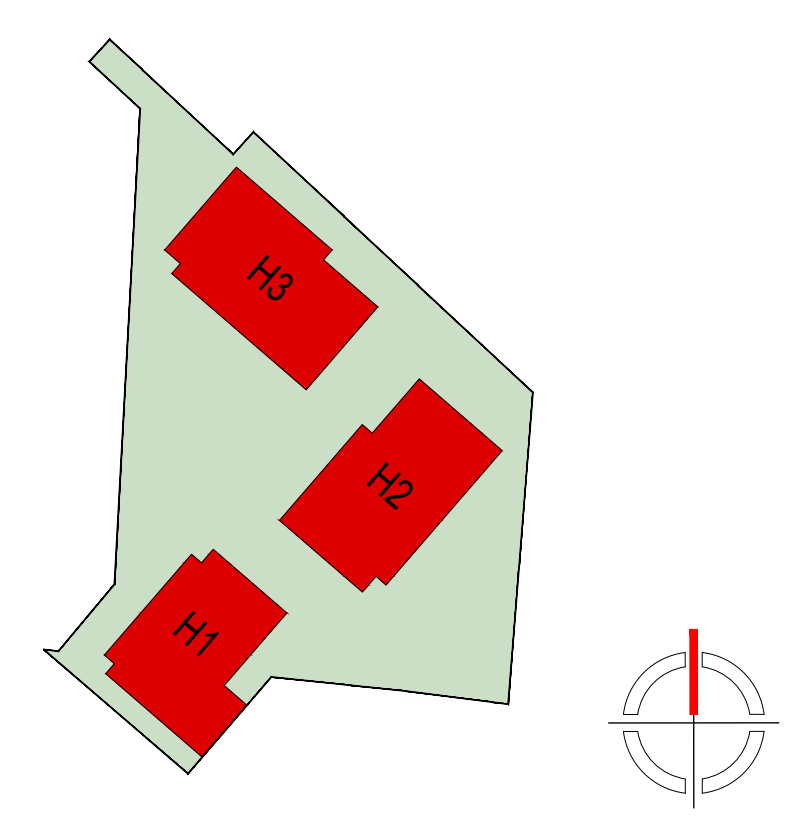
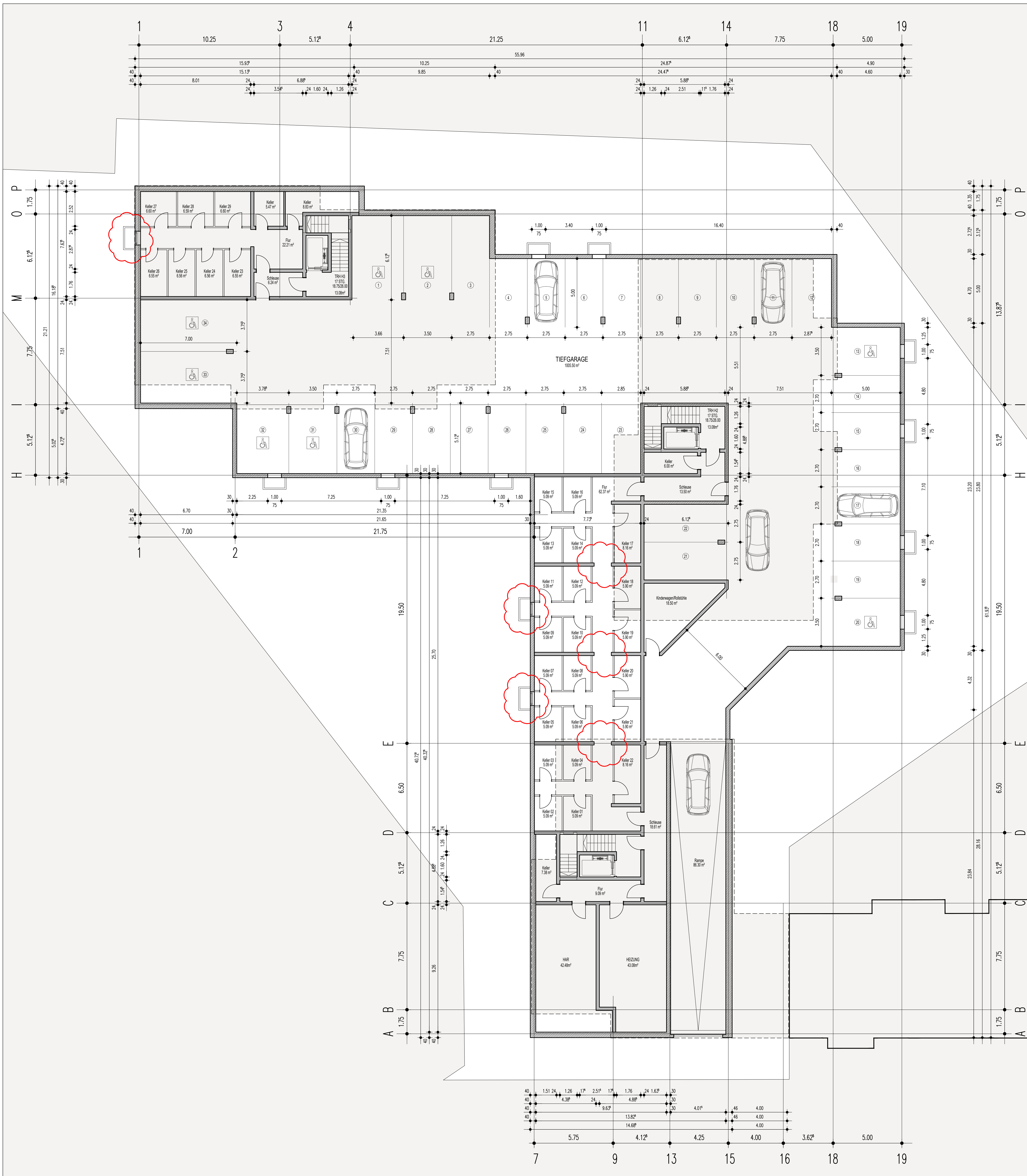

**MEHRFAMILIENHÄUSER IN WALLE**  
**NEUBAU 29 WOHNUNGEN MIT TIEFGARAGE**  
**WALLER HEERSTRASSE 213, 28219 BREMEN**

BAUHERR:  
 GEBRÜDER RAUSCH WOHNBAU  
 GMBH & CO. KG  
 AM WALL 196  
 28195 BREMEN

TEL. 0421. 320013  
 FAX. 0421. 324859

PLANUNG:  
 MILBRANDT | LACKMANN ARCHITEKTEN  
 PARTNERSCHAFTSGESELLSCHAFT MBB  
 AN DER REEPERBAHN 6  
 28217 BREMEN

TEL. 0421. 230061  
 FAX. 0421. 236097

**KELLERGESCHOSS**

MASSTAB: 1:100      DATUM: 24.03.2022      GEZ: LA